



SAOP ERP

Slanje eOtpremnice na SEF

Just sey it!

Datum
26. 12. 2025

Verzija
1

Seyfər

Sadržaj

1. PODEŠAVANJE STRANKE ZA SLANJE E-OTPREMNICE NA SEF	3
2. PODEŠAVANJE ARTIKLA ZA SLANJE E-OTPREMNICE NA SEF	7
3. SLANJE E-OTPREMNICE NA SEF	9
4. PROVERA STATUSA SLANJA E-OTPREMNICE NA SEF.....	15

1. Podešavanje stranke za slanje eOtpremnice na SEF

Kako bi eOtpremnica bila uspešno poslata na SEF, najbitnije je podesiti podešavanja na kartici:

1. Izdavanje dokumenata

- Sledeća podešavanja je potrebno izvršiti na stranci ukoliko ih nema klikom na »Unesi zapis«

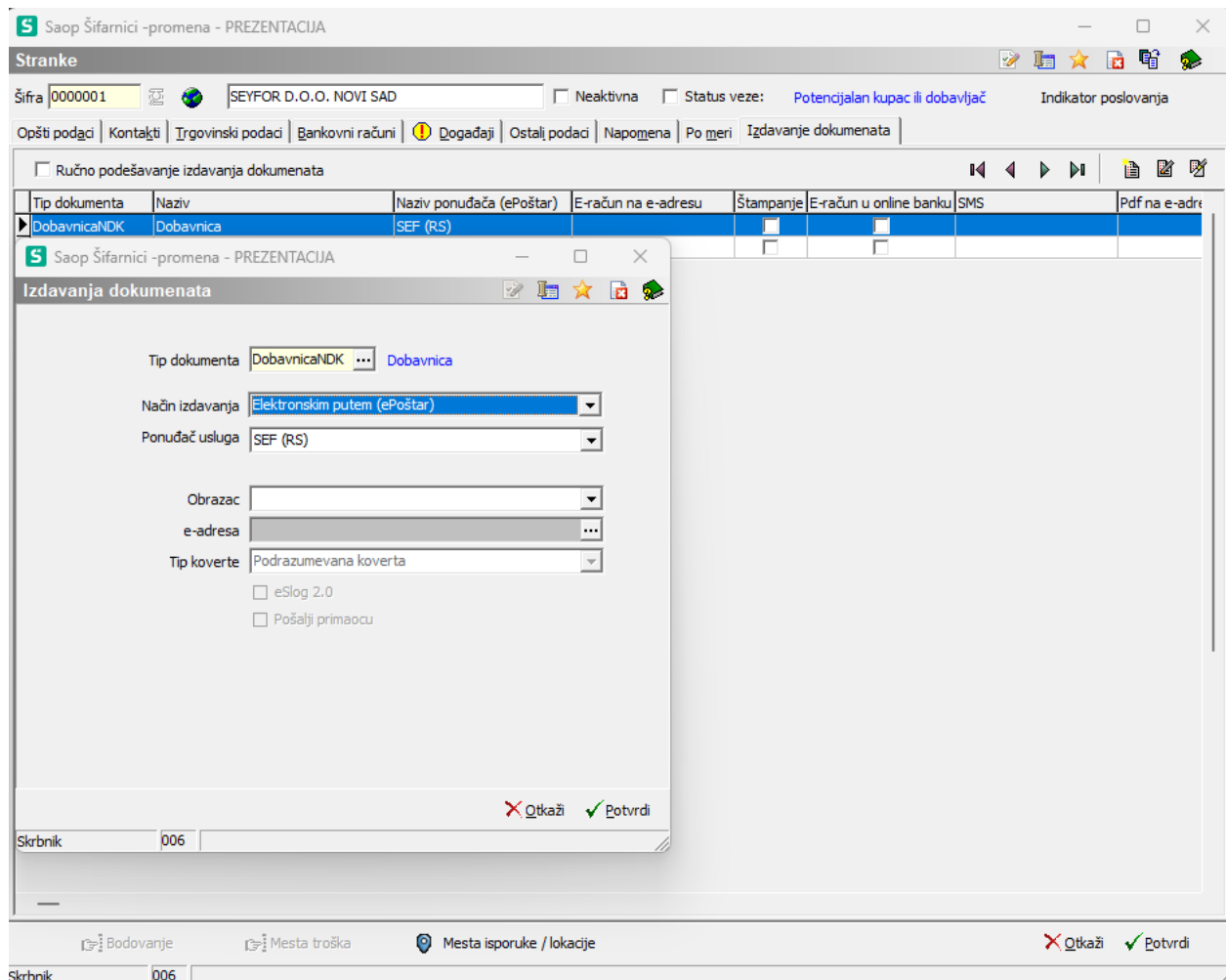

Slika 1

Ostala podešavanja olakšavaju popunjavanje otpremnice sa potrebnim podacima, u smislu ako su ovde popunjeni podaci oni će se pojaviti i u otpremnici prilikom popunjavanja:

1. Kartica Kontakti:

- možete definisati podatke vozača pod obaveznom šifrom: Vozač:

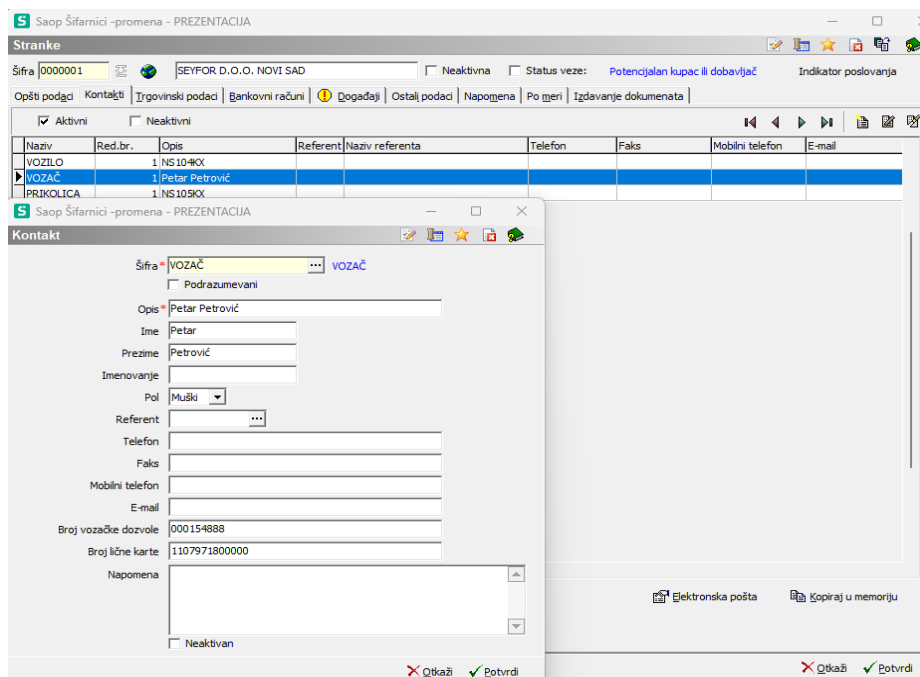

Slika 2

- možete definisati podatke vozila pod obaveznom šifrom: Vozilo:

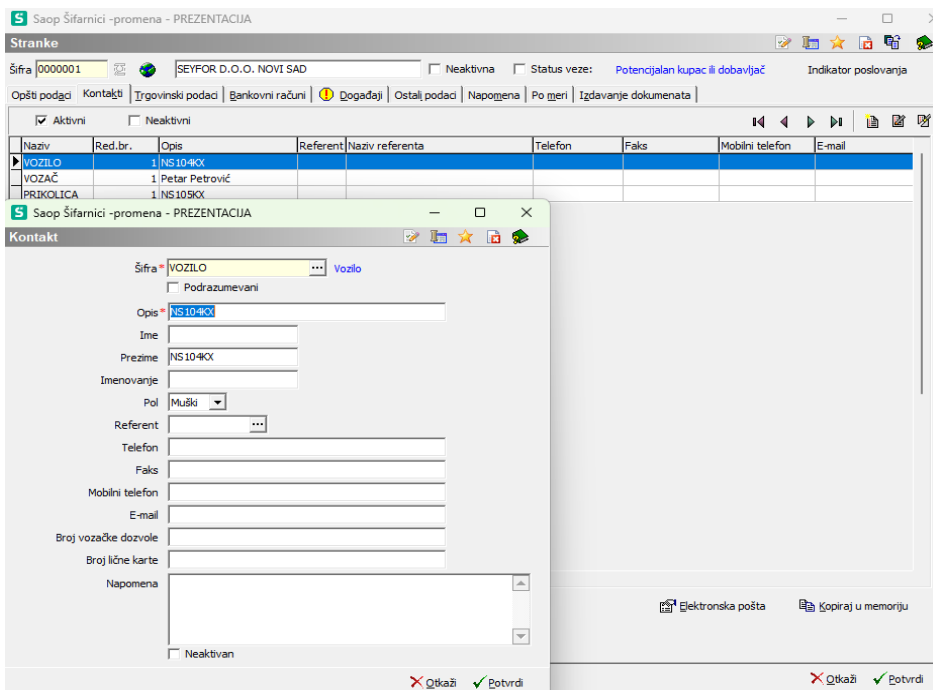

Slika 3

- možete definisati podatke prikolice pod obaveznom Šifrom: Prikolica:

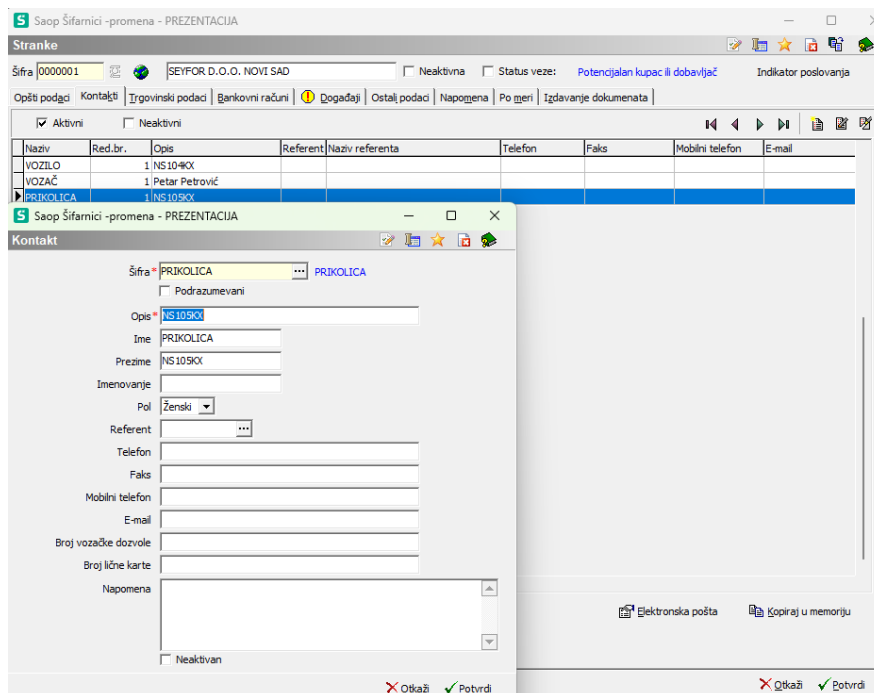

Slika 4

2. Kartica Trgovinski podaci:

-Možete definisati Način otpreme ukoliko je za datu stranku uvek isti način, ako nije ostavite polje prazno:

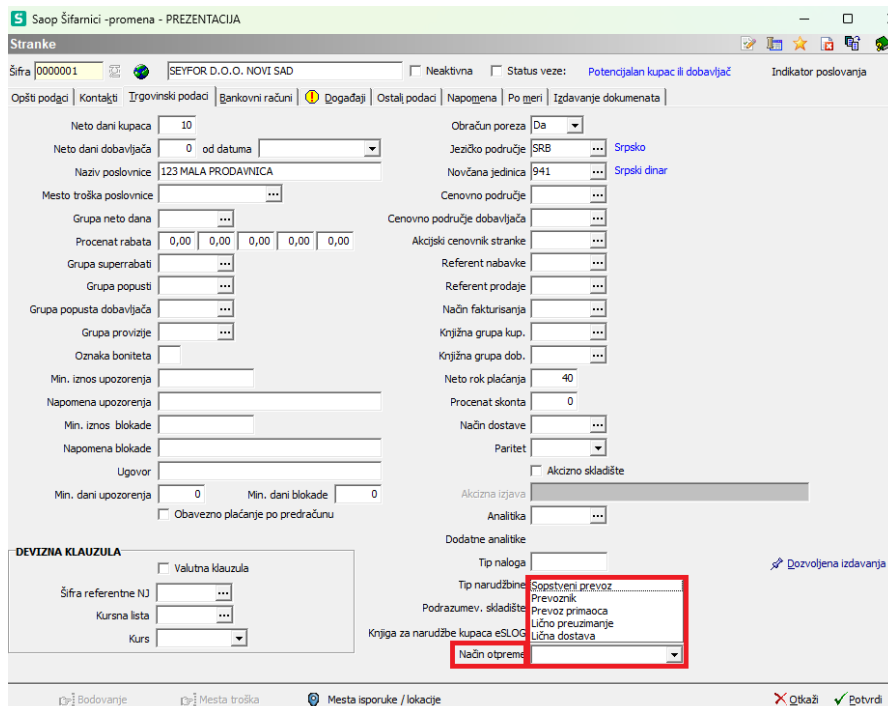

Slika 5

2. Podešavanje artikla za slanje e-Otpremnice na SEF

Ova podešavanja olakšavaju popunjavanje otpremnice sa potrebnim podacima, u smislu ako su ovdje popunjeni podaci oni će se pojaviti i u otpremnici prilikom popunjavanja:

1. Podešavanja na kartici Opšti podaci:
-možete podesiti podatke akcizne robe

The screenshot displays the 'Artikal' configuration window for 'Kafa 200GR'. The 'Opšti podaci' tab is active, and the 'Akciza' field is highlighted with a red box, showing a value of '1'. The 'Koficijent akcize' field is also highlighted, showing a value of '1,000000'. A secondary window titled 'Akciza' is open, showing a list of tax types with '5 Kafa' selected. The table below shows the tax details for 'Kafa' on '26.12.2025' with a value of 380,000,000 and a coefficient of 1,0000.

Sifra	Naziv	Jedinica	Datum	Iznos	Procenat	Iznos akcize limit
1	Kafa	200GR	26.12.2025	380,000000	1,0000	38,000000

Slika 6

-možete podesiti podatke za opasne materije:

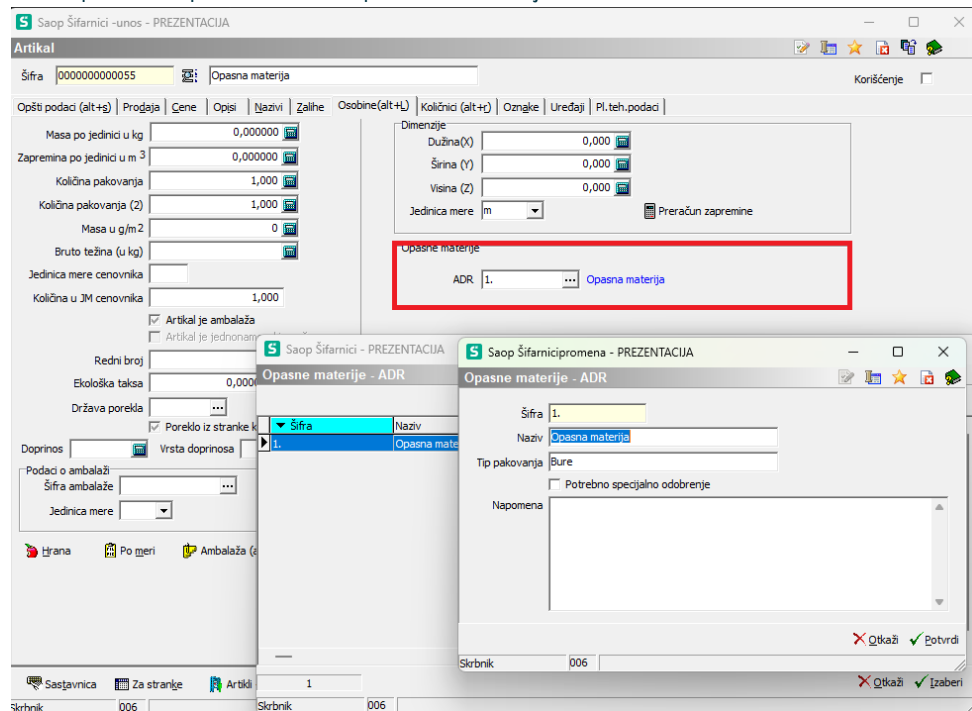

Slika 7

-bitno je još proveriti da li je barkod u pravilnom obliku, jer ga sistem eOtpremnice neće prihvatiti ukoliko je neispravnog oblika.

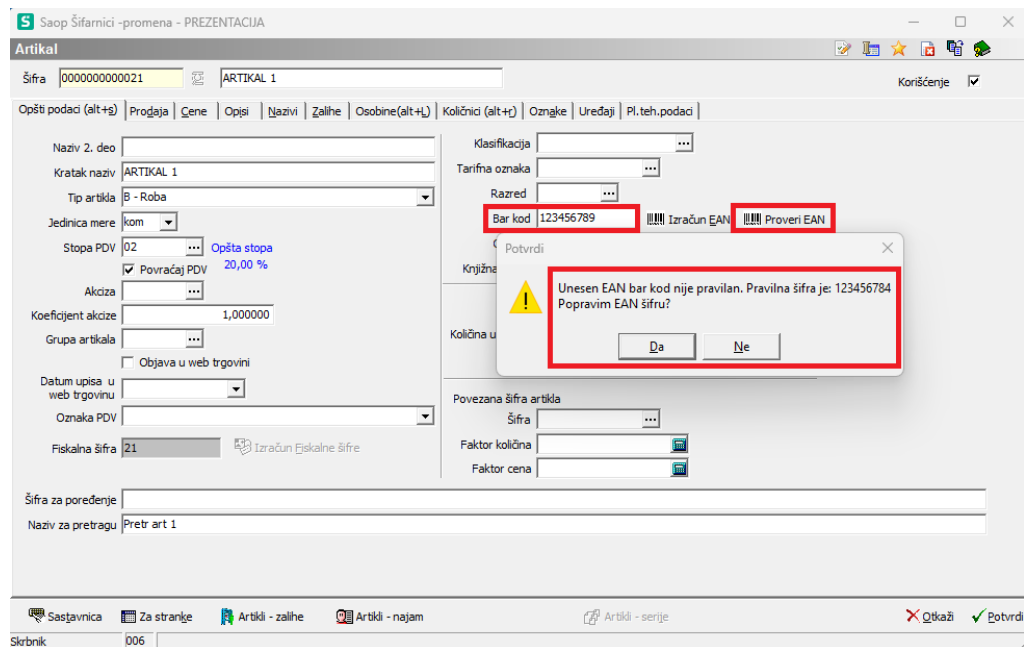

Slika 8

3. Slanje e-Otpremnice na SEF

Prilikom popunjavanja otpremnog naloga potrebno je obratiti pažnju na sledeća polja:

- Na kartici Opšte

The screenshot shows the 'Opšte' (General) tab of the 'Promena otpreme 2025 - ENK - 2' application. The 'Datum' (Dates) section is highlighted with a red box and contains the following data:

Field	Value
Datum otpreme	26.12.2025
Datum/sat potvrde	26.12.2025 08:00
Predviđen datum otpreme	26.12.2025 Sat 09:00
Datum otpreme kupcu	26.12.2025 Sat 11:00
Neto dani za uplatu	0

Other visible sections include:

- Naručilac:** 2748181 KUPAC, Marko
- Platilac:** 2748181 KUPAC
- Skladišta:** VELEPRODAJNO SKLADIŠTE
- Opšti podaci:** RAZOL IZDATI RAČUNI, 941 RSD, 26.12.2025, 1,000000 / 1, 2-VP VELEPRODAJNI CENOVNIK, SRB Srpsko, 2-SP SA POPUSTOM 5%
- Vezni dokument:** Empty fields for Tip dokumenta, Dokument, Broj ponude, Godina ponude.
- Rabati:** All fields set to 0,00 %.
- PDV:** Tip prodaje: Veleprodaja, Oznaka PDV: 3.2 Promet za koji je poreski dužnik obeznik PDV (osim 3), Mesto oporezivanja: NOVI SAD.

Slika 9

- Datum otpreme: datum kad će se izvršiti otprema
- Predviđen datum otpreme i Sat: predviđeni datum kad će se izvršiti otprema i vreme
- Datum otpreme kupcu i Sat: predviđeni datum kad će se izvršiti otprema **kod kupca** i vreme. **Uneto vreme mora biti različito od vremena Predviđen datum otpreme.**
 - Datum / Sat potvrde: kad je kupac potvrdio otpremu

- Na kartici Isporuka:

Saop Narudžbine Dobavljačima i Kupcima [DEMO] - PREZENTACIJA

Promena otpreme 2025 - ENK - 2

2748181 KUPAC Status eOtpremnice: U slanju Stanje: Knjiženje u MSP
 Za uplatu 5.400,00 RSD Status predračuna: ○

Opšte (alt+) Isporuka Dodatno Opisi Stavke Veze

Isporuka

Način otpreme: Sopstveni prevoz
 Mesto isporuke: 0000005
 Adresa dostave: Beograd, Neka ulica 15, Beograd, 11000 BEOGRAD 6 Savski v
 Način dostave: SVOJIM VOZILOM

Paritet:
 Mesto pariteta:
Kontakt za dostavu
 Kontakt:
 Naziv:
 Telefon:
Adresant za dokumente
 Naziv: KUPAC
 Ulica: ULICA 92
 Kućni broj:
 Mesto: ZRENJANIN
 Država: RS Srbija
 Pošta: 23000 ZRENJANIN

Pošiljka

Pripremljeno za preuzimanje
 Offline broj: ZIN broj:
 Bruto kg: Bruto m3: Ukupno paketa:
Istovar
 Prevoznik: 0000001 SEYFOR D.O.O. NOVI SAD Broj knjiženja 2
 Vozilo: Prikolica
 Reg. br.: NS 10-#CX
 Vozač: Petar Petrović
 Datum: 26.12.2025 Sat 11:00
 Broj paketa:
 Napomena:
 Zatvori Otkazi Potvrdi

Slika 10

Na ovoj kartici je potrebno obratiti pažnju na unos polja:

- **Način otpreme** se može birati iz padajućeg menija. Ukoliko smo način otpreme definisali u šifarniku Stranaka za kupca, podatak će se moći birati preko padajućeg menija
- **Mesto isporuke:** popunjava se po lokaciji isporuke
- **Način dostave:** popunjava se odabirom iz padajućeg menija
- **Prevoznik:** biramo prevoznika
- **Reg. br.:** unosi se registarski broj vozila. Ukoliko smo Vozilo definisali u šifarniku Stranaka u Kontaktima za kupca, podatak će se moći birati preko padajućeg menija
- **Prikolica.:** unosi se registarski broj prikolice. Ukoliko smo Prikolicu definisali u šifarniku Stranaka u Kontaktima za kupca, podatak će se moći birati preko padajućeg menija
- **Vozač.:** unosi se ime i prezime vozača. Ukoliko smo vozača definisali u šifarniku Stranaka u Kontaktima za kupca, podatak će se moći birati preko padajućeg menija

U slučaju da SEF ne funkcioniše u tom slučaju se koriste posebne markice koja se lepe na odštampani otpremni nalog. Isključivo u tom slučaju se popunjavaju polja:

- Offline broj
- ZIN broj

Slika 11

Kad završimo unos svih podataka u otpremni nalog ona dobija status Nacrt i da bismo ga mogli poslati na SEF potrebno je da ga prvo proknjižimo u MSP

Slika 12

Slika 13

Ukoliko postoje nepravilnosti u unosu podataka u otpremnom nalogu, program će dati upozorenje:

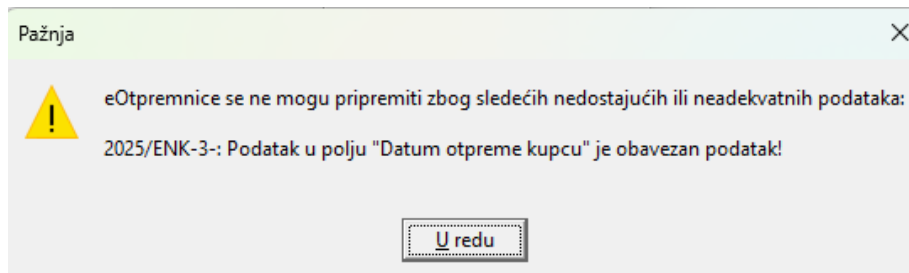

Slika 14

Nakon knjiženja Otpremni nalog u MSP dobijate opciju Predlog:

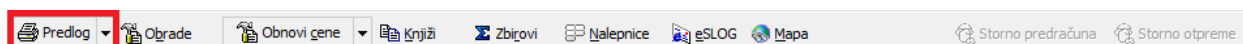

Slika 15

Sa ovom opcijom možete pomoću polja Predlog poslati otpremni nalog na SEF:

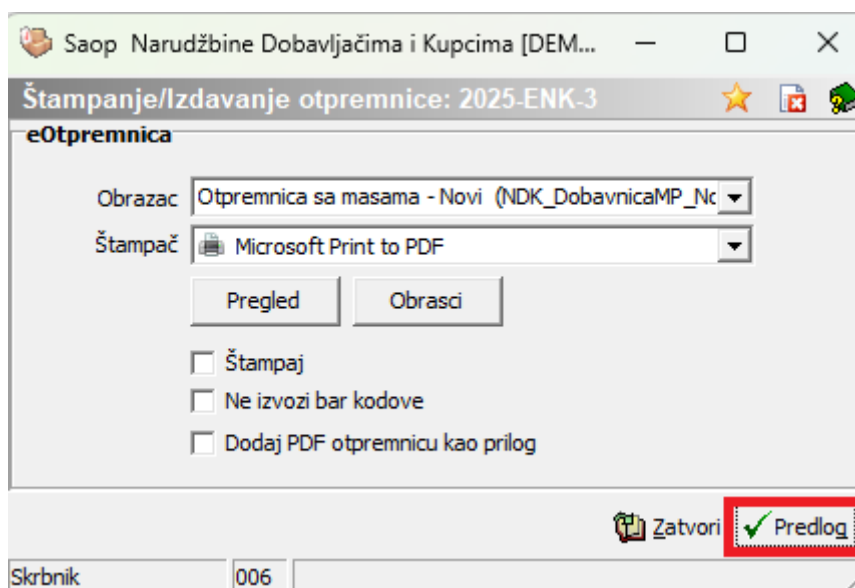

Slika 16

Pre slanja možete birati opcije:

- Štampaj – da se pored slanja otpremni nalog i odštampa
- Ne izvozi bar kodove
- Dodaj PDF otpremnicu kao prilog

Kad se pošalje otpremnica, onda ona dobija status U slanju i u slučaju da je isporučena na SEF dobija status Poslato i u obrnutom slučaju dobija status da je Neispravno:

Stanje ePoštar	Status eOtpremnice	Prilog eOtpremnica	Naziv platioca	Neto u NJ	Status reda	Status dokumenta	Veza MSP
	U slanju	Otpremnica-2748181-6-2025-ENK-3.xml	KJPAC	4.500,00	Knjiženje u MSP	Knjiženje u MSP	IR-46/2025
Poslato	Poslato	Otpremnica-2748181-6-2025-ENK-2.xml	KJPAC	4.500,00	Knjiženje u MSP	Knjiženje u MSP	IR-45/2025
Error [0] A Failure has occurred.	Neispravno	Otpremnica-0000008-6-2025-ENK-1.xml	KJPAC 2 DOO	1.225,00	Knjiženje u MSP	Knjiženje u MSP	IR-44/2025

Slika 17

Kad kupac potvrdi fizički prijem, otpremni nalog dobija status Fizički prijem

Stanje ePoštar	Status eOtpremnice	Prilog eOtpremnica	Naziv platioca	Neto u NJ	Status reda	Status dokumenta	Veza MSP
Fizički prijem	Fizički prijem	Otpremnica-2748181-6-2025-ENK-3.xml	KJPAC	4.500,00	Knjiženje u MSP	Knjiženje u MSP	IR-46/2025
Poslato	Poslato	Otpremnica-2748181-6-2025-ENK-2.xml	KJPAC	4.500,00	Knjiženje u MSP	Knjiženje u MSP	IR-45/2025
Error [0] A Failure has occurred.	Neispravno	Otpremnica-0000008-6-2025-ENK-1.xml	KJPAC 2 DOO	1.225,00	Knjiženje u MSP	Knjiženje u MSP	IR-44/2025

Slika 18

Kad kupac potvrdi fizički prijem robe, možete otpremni nalog priknjižiti u Fakturisanje. U principu možete to uraditi i u prethodnim statusima, samo će vas program upozoriti, ali vas neće sprečiti da to uradite.

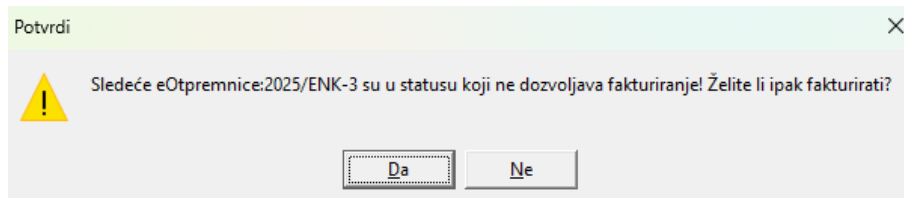

Slika 19

Storniranje otpreme je moguće isključivo dok je otpremni nalog u statusu Poslato

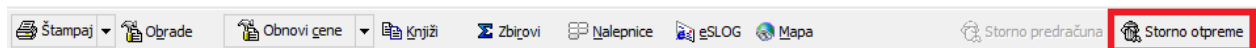

Slika 20

Program će vas pitati:

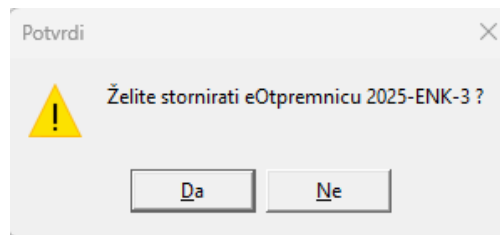

Slika 21

Na formi za Storno eOtpremnice potrebno je staviti kvačicu a Slažem se i **popuniti obavezno** razlog.

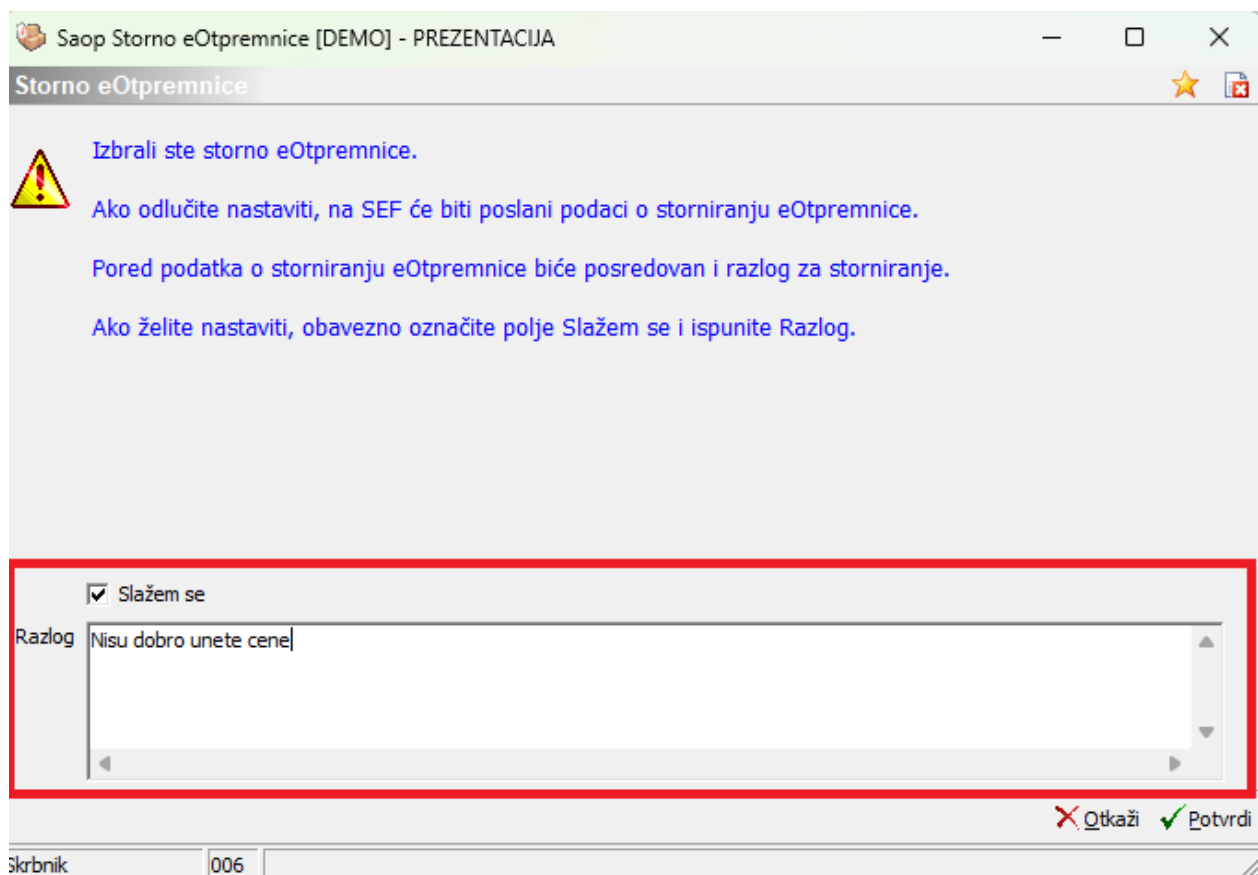

Slika 22

Nakon Potvrde, dobićete poruku da je otpremni nalog storniran i kao takav i proknjižen. A artikli su vraćeni na stanje skladišta iz kojeg su poslati.

Otpremni nalozi

Godina: 2025 Knjiga: ENK ... eOtpremnica Status: Svi Status predračuna: Svi Status redova: Svi eDobavnice

Broj: []

Dokument: [] Ponuda: [] Adresa dostave: []

Stanje ePoštar	Status eOtpremnice	Prilog eOtpremnica	Naziv platioca
Fizički prijem	Fizički prijem	Otpremnica-2748181-6-2025-ENK-3.xml	KUPAC
Poslato	Poslato	Otpremnica-2748181-6-2025-ENK-2.xml	KUPAC
Error [0] A Failure has occurred.	Neispravno	Otpremnica-0000008-6-2025-ENK-1.xml	KUPAC 2 DOO

Pažnja

⚠ Otpremni nalog "2025-ENK-2" je uspješno storniran. Storno otpremnoga naloga: "2025-ENK-4".
Knjiženje v MSP je bilo narejeno!

U redu

Slika 23

4. Provera statusa slanja eOtpremnice na SEF

Proveru slanja prema SEF-u možemo proveriti preko sledeće putanje:

Administracija → Pomoćni alati → Administrativni pregledi ePoštara → Dnevnik prometa.

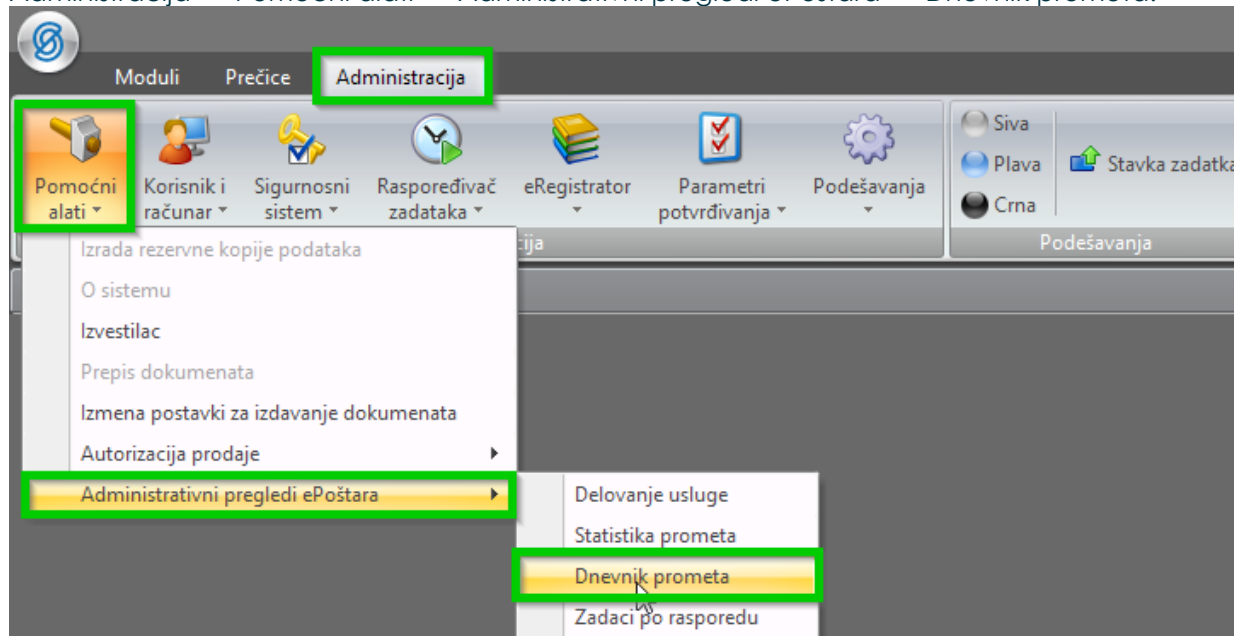

Slika 24

Na toj preglednici dobijamo sledeći prikaz:

Saop ePoštar - PREZENTACIJA

Dnevnik prometa

Period od: 20.12.2025. do: 26.12.2025.

Ponudač usluga: SEF (RS)

Usluga: Slanje eOtpremnica

Nastanak zadatka	Korisnik iCentra	Ponudač	Usluga	Status	Referenca	Opis trenutnog statusa	ID zadatka
Klikni tu za definiciju filtera							
26.12.2025. 10:19:45 006 PREZENTACIJA	SEF (RS)	SEF (RS)	Slanje eOtpremnica	✓	KUPAC (Poreski br	Promena statusa Stornirano	{2253CD03-3CE2-F011-B3F7-78AF08654856}
26.12.2025. 11:15:33 006 PREZENTACIJA	SEF (RS)	SEF (RS)	Slanje eOtpremnica	✓	KUPAC (Poreski br	Promena statusa Fizički prijet	{761A71CF-43E2-F011-B3F7-78AF08654856}
26.12.2025. 11:16:07 006 PREZENTACIJA	SEF (RS)	SEF (RS)	Slanje eOtpremnica (ID=f0145b55-17fc-4f97-bfd0-e6b	✓	KUPAC (Poreski br	Promena statusa Success	{3631C7E3-43E2-F011-B3F7-78AF08654856}
26.12.2025. 10:21:50 006 PREZENTACIJA	SEF (RS)	SEF (RS)	Slanje eOtpremnica (ID=e9bd355a-a9d3-43f5-af0b-b66	✓	KUPAC (Poreski br	Promena statusa Success	{3DC78B4E-3CE2-F011-B3F7-78AF08654856}
26.12.2025. 10:13:08 006 PREZENTACIJA	SEF (RS)	SEF (RS)	Slanje eOtpremnica (ID=0276b066-b7db-40cd-ab23-643	✗	KUPAC 2 DOO (Po	Promena statusa Error [0] A	{94B74F17-3BE2-F011-B3F7-78AF08654856}
26.12.2025. 10:11:30 006 PREZENTACIJA	SEF (RS)	SEF (RS)	Slanje eOtpremnica	✗	KUPAC 2 DOO (Po	Promena statusa Error [0] A	{86A8DBDC-3AE2-F011-B3F7-78AF08654856}

Slika 25

Kolona **Status** je najbitnija, jer ona sadrži podatak da li je dokument poslat ili ne.

- ✓ - znači da je račun poslat
- ⚠ - znači da račun nije poslat, i u koloni Opis trenutnog statusa se može pročitati razlog (postoji nekoliko razloga, uglavnom se mogu razumeti i protumačiti. Ukoliko ne uspete, kontaktirajte nas)
- ✗ - znači da račun nije poslat, i u koloni Opis trenutnog statusa se može pročitati razlog (postoji nekoliko razloga, uglavnom se mogu razumeti i protumačiti. Ukoliko ne uspete, kontaktirajte nas)



Just sey it!

Seyfor

Seyfor d.o.o., Industrijska 3b, 21000 Novi Sad, Srbija
info@seyfor.ra, www.seyfor.com